



eAmbulance – manuál pro uživatele

verze platná k 3.7.2012



1. Úvod

Tento manuál obsahuje postupy pro uživatele systému eAmbulance s PIN, aby se mohli objednávat prostřednictvím elektronického registračního systému do ambulancí nemocnic Kraje Vysočina.

Nejprve zadejte adresu webové stránky: <http://www.eambulance.cz> (Microsoft prohlížeč IE 6.x nebo vyšší je doporučen.)

1.1 Společná ustanovení

1.1.1 Barva datového pole

Barva	označení
Bílá	Umožněno vložit data
Šedá	Neumožněno vložit data.
Zelená	Pozadí zvoleného pole

1.1.2 Speciální symboly

Symbol	Vysvětlení
* (na pravém okraji pole)	Vyplnění je povinné.

1.1.3 Přihlášení

Pro práci se systémem je nutné se přihlásit. Pro detail jděte "2.1 Přihlášení uživatele".

1.1.4 Odhlásit

Uživatelům se doporučuje, aby se odhlásili ze systému po dokončení registrace. Existují dva přístupy k odhlášení systému:

- (1) Zavřete prohlížeč IE přímo.
- (2) Klepnutím na tlačítko "Odhlásit" v pravém horním rohu obrazovky nebo klepněte na tlačítko "Pro přihlášení" v pravém dolním rohu obrazovky pro návrat na přihlašovací obrazovku.

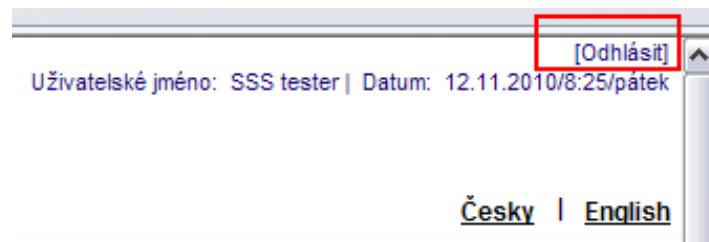

1.1.5 Změnit jazyk obrazovky

Obrazovky mohou být zobrazeny v jednom ze dvou jazykových verzích - české a anglické. Stačí kliknout na tlačítko "česky | english" v pravém horním rohu (viz obr 1,2-3) pro preferovaný jazyk. Data jako jméno nebo adresa, jsou uloženy v databázi a zůstanou ve vložené jazykové verzi.

Česky | English



2. Internetová registrace pacienta

2.1 Přihlášení uživatele

Poté, co uživatel zadá adresu webové stránky: <http://www.eambulance.cz>, zobrazí se následující obrazovka:

Přihlášení pacienta

Přihlášení uživatele

Nemocnice: *

RČ bez lomítka: *

PIN: *

Ověřovací číslo: *

Poznámka: *! znamená označení povinného pole

Uživatel musí vyplnit:

- Své rodné číslo bez lomítka
- PIN, které získá na kontaktních centrech nemocnic při osobní návštěvě
- Ověřovací číslo – nutné opsat zobrazené číslo do posledního přihlašovacího pole.

Přihlášení proběhne kliknutím na tlačítko “Přihlášení” nebo stiskem klávesy Enter.

Na přihlašovací stránce je možné zvolit vybranou nemocnici ze seznamu:

Nemocnici lze vybrat či změnit i po přihlášení do systému:

2.2 Přehled registrací

Po přihlášení pacienta systém zobrazí Registrace požadavek / zrušení obrazovce jako na obrázku. Je o přehled všech registrací pacienta.

Nemocnice	Nemocnice Jihlava					
RČ bez lomítka	██████████	PIN	****			
Křestní jméno	Vaclave	Příjmení	Jachim			
Datum návštěvy	Časový úsek	Ambulance	Lékař	Pořadí	Maximální počet	Zrušit
11.07.2012(Středa)	13:00 - 15:00	Ambulance bolesti		1	2	Zrušit

Každá informace o registraci bude zobrazena ve střední části obrazovky:

- (1) Datum návštěvy ambulance.
- (2) Časový úsek
- (3) Název ambulance
- (4) Jméno lékaře
- (5) Pořadí.
- (6) Maximální počet registrací

Zrušení registrace

Uživatel může kliknout na tlačítko "Zrušit" na pravé straně každého řádku. Po kliknutí na tlačítko "Zrušit", systém zobrazí zprávu s potvrzením zrušení.

2.3 Registrace do Ambulance

Pacient může použít tuto funkci, aby se registroval do vybrané ambulance. Uživatel klikne na "Registrace v ambulanci" vlevo ve výběrovém seznamu po přihlášení

- Registrace požadavek/zrušení
- Registrace v ambulanci
- Registrace u lékaře
- Správa dat pacientů

Ambulance jsou rozděleny podle typů:

Registrace v ambulanci			
Nemocnice		Nemocnice Jihlava	
Chirurgické obory	Nechirurgické obory	Diagnostické obory	Logistika
Testovací ambulance	Infekční ambulance	Hematologická ambulance	Test Ambulance
Ambulance bolesti	Interní ambulance - imunologie		
Prenatální ambulance	Kardiologická ambulance - MUDr. Šimek		
Onkogynekologická ambulance	Kardiologická ambulance - MUDr. Holub		
Urogynekologická ambulance	Kardiologická ambulance - MUDr. Ledvinka		
Všeobecná chirurgie	Angiologická ambulance - MUDr. Mischková		
Chirurgie dětská			
Proktologická ambulance			
Oční ambulance			
ORL - Audiologie + BERA			

Po zvolení ambulance systém ukáže plán možných návštěv:

Registrace v ambulanci					
Aktuální ambulance: ORL ambulance					
Datum návštěvy	Časový úsek	Lékař	Aktuální počet	Maximální počet	Procento využití
04.07.2012 (Středa)	13:15 - 14:15		0	3	0.00%
11.07.2012 (Středa)	13:15 - 14:15		0	3	0.00%
18.07.2012 (Středa)	13:15 - 14:15		0	3	0.00%
25.07.2012 (Středa)	13:15 - 14:15		0	3	0.00%
31.07.2012 (Úterý)	13:15 - 14:15		1	3	33.33%

[\[Úvodní stránka\]](#) [\[Předchozí strana\]](#) [\[Další stránka\]](#) [\[Poslední stránka\]](#) [\[Celkový počet 5 Záznamy\]](#) [\[aktuální 1/1 Strana\]](#)

Výběr termínu pro návštěvu, který vyhovuje, potvrdí uživatel kliknutím na vybrané datum. Zobrazí se okno pro potvrzení registrace:

Registrace v ambulanci					
Informace o vaší návštěvě					
Čas schůzky : 25.01.2011(Úterý)13:00 - 14:45					
Ambulance : Otorpedická ambulance					
Lékař : Džafič Oliver					
RČ bez lomítka	8505100002	PIN	****		
Křestní jméno	Well	Příjmení	Smith		
Fyziologické informace					
Teplota		Tep		Diastolický krevní tlak	
Systolický krevní tlak					
Předmět					
<input type="button" value="Potvrdit"/> <input type="button" value="Zrušit"/>					

Pokud pacient chce, může zadat do příslušného pole vstupní fyziologické informace pro lékaře:

- (1) Teplota
- (2) Tep
- (3) Diastolický krevní tlak
- (4) Systolický krevní tlak
- (5) Předmět: Zpráva pacienta - maximálně 50 znaků.

Registrace v ambulanci			
Informace o vaší návštěvě			
Čas schůzky : 25.01.2011(Úterý)13:00 - 14:45			
Ambulance : Ortopedická ambulance			
Lékař : Džafič Oliver			
RČ bez lomítka	8505100002	PIN	****
Křestní jméno	Well	Příjmení	Smith
Fyziologické informace			
Teplota		Tep	
Systolický krevní tlak		Diastolický krevní tlak	
Předmět			
			Potvrdit
			Zrušit

Klikněte na tlačítko "Potvrdit" pro dokončení registrace nebo "Zrušit", pokud se registrovat nechcete.

Po potvrzení registrace systém v novém okně zobrazí podrobné informace jako na následujícím obrázku. Klepnutím na tlačítko "Tisk" se vytisknou informace o registraci, tlačítkem "Návrat" se vrátíte do systému.

http://www.mszbldc.cz/SC/OC0100003.asp?MRegDocNo=5810&MRegDate=1000131&MRegTime=3&MRegRoom=ORT_A&MRegMo=2

Informace o vaší návštěvě	
1. Datum návštěvy/Časový úsek:	31.01.2011(Pondělí)08:30 - 12:00
2. Ambulance:	Ortopedická ambulance
3. Lékař:	Sedvý Jiří
4. Pořadí:	2
5. Maximální počet:	14
Prosím, vezměte si občanský průkaz a průkaz pojištěnce a jděte do ordinace před	
<input type="button" value="Tisk"/> <input type="button" value="Návrat"/>	

2.4 Registrace u lékaře

Pacient může použít tuto funkci, aby se registroval přímo k vybranému lékaři. Uživatel klikne na "Registrace u lékaře" vlevo ve výběrovém seznamu po přihlášení.

- Registrace požadavek/zrušení
- Registrace v ambulanci
- Registrace u lékaře
- Správa dat pacientů

Zobrazí se jmenný seznam lékařů, ke kterým lze objednávku provést:

Registrace u lékaře			
A-G	H-N	O-U	V-Z
Batooušek Bronislav (Ortopedická ambulance)	Nechvátal Pavel (Ortopedická ambulance)	Šedivý Jiří (Ortopedická ambulance)	Vosáhlo Jiří (Ortopedická ambulance)
Batooušek Bronislav (Ortopedie ambulance dětská)	Nechvátal Pavel (Ortopedie ambulance dětská)	Šedivý Jiří (Ortopedie ambulance dětská)	Vosáhlo Jiří (Ortopedie ambulance dětská)
Čepera Ladislav (Ortopedická ambulance)			
Čepera Ladislav (Ortopedie ambulance dětská)			
Džalč Oliver (Ortopedická ambulance)			
Džalč Oliver (Ortopedie ambulance dětská)			

Následný postup je totožný s registrací do ambulance – viz kapitola 2.3.

2.5 Správa dat pacientů

Uživatel si může spravovat své osobní údaje. Klikněte na "Správa dat pacientů" v seznamu vlevo po přihlášení k vyvolání této funkce.

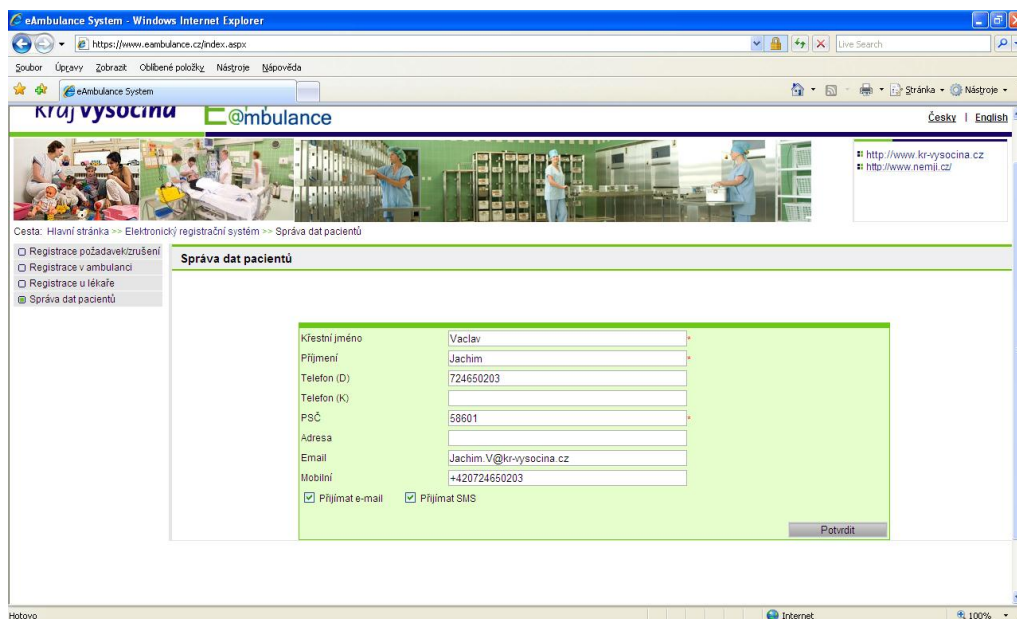

Uživatel může měnit tato data:

- (1) Jméno
- (2) Příjmení
- (4) Telefon (Domů)
- (5) Telefon (Kancelář)
- (6) Poštovní směrovací číslo bydliště
- (7) Adresa bydliště
- (8) Email – pro zasílání potvrzujících zpráv
- (9) Mobilní telefon - pro zasílání potvrzujících sms

2.6 Potvrzující zprávy

Systém automaticky odešle potvrzující email či sms zprávu na emailovou adresu nebo mobilní telefon, pokud si tato data uživatel do systému zadá a potvrdí ve „Správě dat pacientů“, že si přeje tyto zprávy obdržet.

Potvrzující zprávy jsou odeslány ihned po provedení registrace a pak ještě 24 hodin před plánovanou návštěvou nemocnice.

Potvrzující zprávy jsou zasílány systémem automaticky, žádáme uživatele, aby na ně nereagovali a neodpovídali. Žádosti zasílané jako odpovědi na tyto potvrzující zprávy nebudou vyřízeny. Děkujeme za pochopení.